

# ハイスピードカッター (超硬ホールソー) ツバ取り仕様 **Winning Bore**

ホールソー  
ハイスピードカッター  
ツバ取り仕様

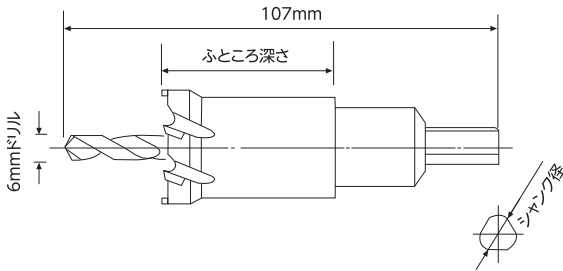
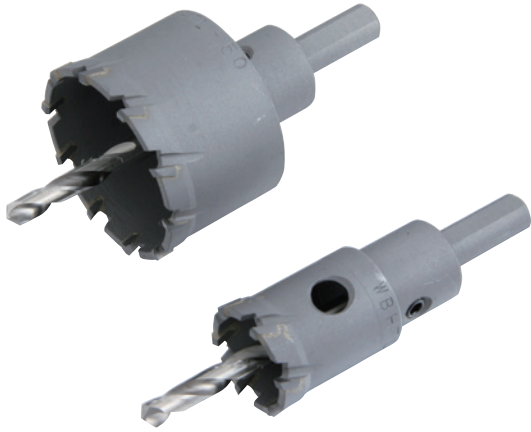

**特長**

●標準タイプのハイスピードカッター(超硬ホールソー)の安全ストッパー(ツバ)を無くし、ふところを深くしたモデル。貫通作業に最適です。

**用途**

◆ステンレス、鉄、木工、プラスチック等の穴あけ作業。  
◆厚鋼板、パイプの穴あけ作業。

ハイスピードカッター ツバ取り仕様価格表

| 型 式      | 刃先径 | 標準価格(円) | JANコード | シャンク径(mm) |
|----------|-----|---------|--------|-----------|
| WBHTL-20 | φ20 | 5,400   | 046209 | 10        |
| WBHTL-21 | φ21 |         | 046216 |           |
| WBHTL-22 | φ22 | 5,600   | 046223 |           |
| WBHTL-25 | φ25 |         | 046254 |           |
| WBHTL-27 | φ27 |         | 046278 |           |
| WBHTL-28 | φ28 | 6,300   | 046285 |           |
| WBHTL-30 | φ30 |         | 046308 |           |
| WBHTL-32 | φ32 |         | 046322 |           |
| WBHTL-33 | φ33 | 7,300   | 046339 |           |
| WBHTL-34 | φ34 |         | 046346 |           |
| WBHTL-35 | φ35 |         | 046353 |           |
| WBHTL-38 | φ38 | 8,500   | 046384 |           |
| WBHTL-40 | φ40 |         | 046407 |           |
| WBHTL-42 | φ42 | 10,000  | 046421 |           |
| WBHTL-45 | φ45 |         | 046452 |           |
| WBHTL-50 | φ50 | 10,800  | 046506 |           |
| WBHTL-53 | φ53 | 13,000  | 046537 |           |

※上記表以外のサイズにつきましては、最寄りの販売店にご相談下さい。  
※JANコードの前に国コード49メーカーコード43102が付きます。

# ハイスピードカッター (超硬ホールソー) ロングタイプ **Winning Bore**

ホールソー  
ハイスピードカッター  
ロングタイプ

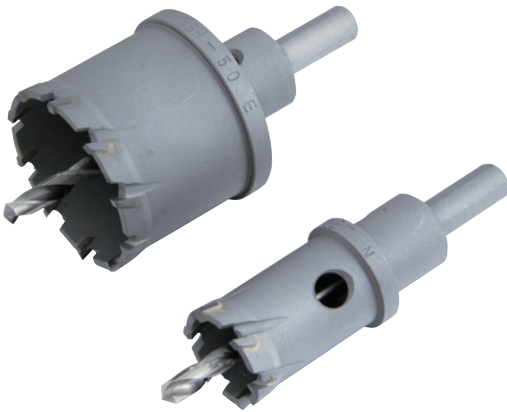

**特長**

●切屑4分割切刃構成の超硬刃によりステンレス等の穴あけが可能。  
●ふところ深さが38mmのロングタイプにより、パイプなどの曲面の穴あけ作業が可能です。

**用途**

◆ステンレス、鉄、木工、プラスチック等の穴あけ作業。  
◆パイプなど曲面の穴あけ作業。

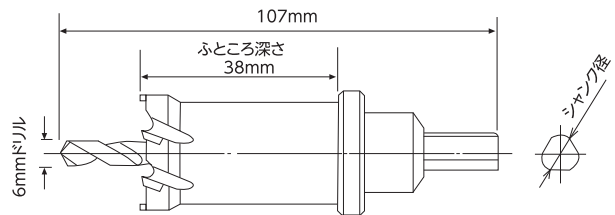

**仕 様**

| 型式   | ホールソー径  | 全長  | ふところ深さ | 刃数 | センタードリル径 | シャンク径 |
|------|---------|-----|--------|----|----------|-------|
| WBHL | φ20~φ33 | 107 | 38     | 6  | φ6       | φ10   |
|      | φ35~φ40 |     |        | 8  |          |       |
|      | φ45~φ55 |     |        | 10 |          |       |

**有効長38mm (板厚15mm迄)**

※15mm以上の深い穴穿孔時には、あらかじめセンター穴(下穴6mm)を貫通させてからご使用下さい。

ハイスピードカッター ロングタイプ価格表

| 型 式     | 刃先径 | 標準価格(円) | JANコード | シャンク径(mm) | 型 式     | 刃先径        | 標準価格(円) | JANコード | シャンク径(mm) |  |
|---------|-----|---------|--------|-----------|---------|------------|---------|--------|-----------|--|
| WBHL-20 | φ20 |         | 045202 | 10        | WBHL-33 | φ33        | 9,100   | 045332 | 10        |  |
| WBHL-21 | φ21 | 6,600   | 045219 |           | WBHL-35 | φ35        |         | 045356 |           |  |
| WBHL-22 | φ22 |         | 045226 |           | WBHL-38 | φ38        | 10,500  | 045387 |           |  |
| WBHL-25 | φ25 |         | 045257 |           | WBHL-40 | φ40        |         | 045400 |           |  |
| WBHL-26 | φ26 |         | 045264 |           | WBHL-45 | φ45        | 12,100  | 045455 |           |  |
| WBHL-27 | φ27 | 7,700   | 045271 |           | WBHL-50 | φ50        | 13,800  | 045509 |           |  |
| WBHL-28 | φ28 |         | 045288 |           | WBHL-55 | φ55        | 15,400  | 045554 |           |  |
| WBHL-30 | φ30 |         | 045301 |           |         |            |         |        |           |  |
| WBHL-32 | φ32 | 9,100   | 045325 |           | WBHD-C6 | φ6 コパルトドリル | 1,200   | 046025 |           |  |

※JANコードの前に国コード49メーカーコード43102が付きます。